huidhuis

Informatie & Voorlichting

GEZONDE HUID DOOR DE LEVENSFASEN

Huidrijping & Veroudering: Van 28 Weken tot 100 Jaar

Een begrijpelijke gids over de opbouw, beschermlaag, zuurmantel en het gezond houden van de huid in elke levensfase.

Hoe zit onze buitenste huidlaag in elkaar?

De 'Bakstenen en Cement'-analogie van de bovenste huidlaag (het stratum corneum).

De Bakstenen (Huidcellen)

Platte, beschermende dode huidcellen (corneocyten). Zij vormen de fysieke muur die ons lichaam beschermt tegen stoten en wrijving.

Het Cement (Huidvetten)

Een natuurlijk vetlaagje van ceramiden, cholesterol en vetzuren tussen de cellen. Dit 'cement' houdt vocht binnen en houdt schadelijke stoffen, bacteriën en allergenen búíten.

De hoornlaag als bakstenen muur

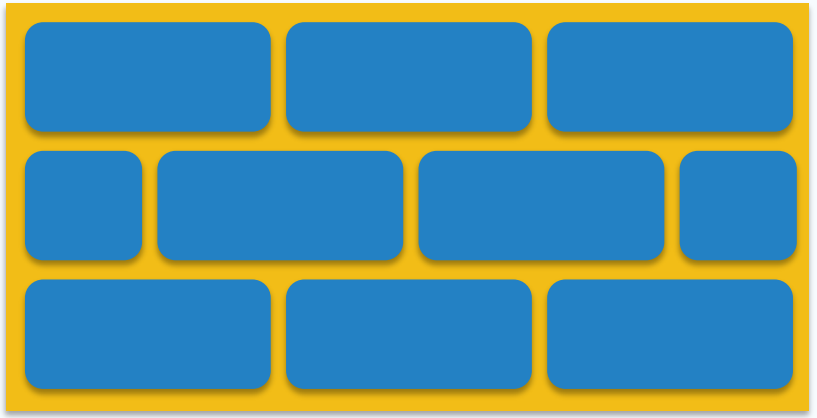

Platte huidcellen

Huidvetten

De Gezonde Huid: Een Zelfherstellend Ecosysteem

Drie natuurlijke pijlers die samen de huid in balans houden.

PIJLER 1

Het Microbioom

Miljarden 'goede' bacteriën op de huid die schadelijke kiemen verjagen en de immuniteit van de huid ondersteunen.

PIJLER 2

De Zuurmantel (pH 4.5-5.5)

Een licht zure laag op de huid. Zure omstandigheden remmen slechte bacteriën en zorgen dat huidvetten goed worden aangemaakt.

PIJLER 3

Natuurlijk Cement

De vetten tussen de cellen die voorkomen dat de huid uitdroogt. Bij een lichte beschadiging herstelt een gezonde huid dit zelf binnen 24-48 uur.

Huidtypen (Fitzpatrick I t/m VI) & Opbouw

Lichte en meer getinte huidtypen verschillen niet alleen in kleur, maar ook in opbouw.

Lichtere Huidtypen (Fitzpatrick I-III)

- Minder melanine (pigment); verbranden sneller door UV-straling.
- Iets dunnere compacte hoornlaag; sneller gevoelig voor roodheid en zonneschade.
- Eerder zichtbare tekenen van rimpelinvloed door zonlicht (foto-veroudering).

Getinte & Donkere Huid (Fitzpatrick IV-VI)

- Meer en "andere" melanosomen; bieden betere natuurlijke bescherming tegen zon.
- Iets compacter stratum corneum met meer celrest-lagen.
- Gevoeliger voor meer of minder pigment vorming bij beschadiging of ontstekingen.

28 tot 37 Weken Zwangerschap: Prille Begin van de Huid

Bij te vroeg geboren baby's is de huid nog in volle ontwikkeling.

Kenmerken van de Premature Huid

- Zeer dunne hoornlaag (slechts 2 tot 3 celdagen dik).
- Vocht en elektroyten verlies en erdamping uit de huid (hoge TEWL).
- Nog geen zure zuurmantel (pH is neutraal/hoog, > 6.5).
- Stoffen worden heel makkelijk via de huid opgenomen.

Belangrijk in de zorg:

Geen agressieve schoonmaakmiddelen of sterke alcohol gebruiken. De dunne huid kan deze stoffen opnemen en beschadigd raken.



A Terme tot 2 Jaar: Het Opbouwen van de Zuurmantel

In de eerste levensjaren leert de huid zichzelf te beschermen.

Wat gebeurt er in deze fase?

- De pH-waarde daalt langzaam naar een gezonde zure waarde (pH 4.5 - 5.5).
- De eerste nuttige huidbacteriën gaan op de huid wonen.
- De huid is nog steeds dunner en gevoeliger voor uitdroging dan bij volwassenen.

Tips voor de dagelijkse verzorging:

- **Niet te vaak in bad:** 2 tot 3 keer per week is ruim voldoende.
- **Vermijd harde zeep:** Zeep maakt de huid tijdelijk minder zuur, waardoor slechte bacteriën kunnen groeien.
- **Lauw water:** Gebruik niet te heet water om het natuurlijke vetlaagje niet te stoppen.

2 tot 12 Jaar: Een Rustige maar Kwetsbare Huid

De talgklieren slapen nog, dus de huid maakt nog weinig eigen huidvet aan.

Kenmerken van de kinderhuid

Omdat de talgklieren pas in de puberteit actief worden, heeft de kinderhuid minder beschermend talg. De huid heeft alleen de vetten in het stratum corneum.

Hierdoor kan de kinderhuid na zwemmen, buiten spelen of in de winter snel droog aanvoelen of rood worden.

Valkuilen om te vermijden

- **Schuimbaden:** Sterk schuimende bellenbaden lossen de vetten in de huid op.
- **Te lang warm douchen:** Spoelt het natuurlijke 'cement' tussen de cellen weg.
- **Eenvoudig smeren:** Gebruik bij droogheid een simpele, ongeparfumeerde vetcrème (zoals Cetomacrogol) of olie.

12 tot 25 Jaar: Hormonen & Talgproductie

De hormoonstijging zet de talgklieren volop aan het werk.

Veranderingen in de huid

- Androgene hormonen stimuleren de talgproductie (sebum).
- De huid wordt vetter, wat voeding biedt voor huidbacteriën zoals *C. acnes*.
- Verstopping van talgklieren en ontstekingen kunnen leiden tot acné.

Goede huidzorg bij acné

- **Niet agressief strippen:** De huid te hard schrobben of uitdrogen zorgt juist dat de huid méér talg gaat aanmaken.
- **Milde reiniging:** Gebruik een milde, pH-neutrale reiniger.
- **Niet krabben of uitknijpen:** Voorkom littekens en beschadiging van de diepere huidlagen.

25 tot 60 Jaar: Stabiliteit & Eerste Veroudering

De huid is op haar sterkst, maar de aanmaak van collageen neemt geleidelijk af.

Geleidelijke verandering

Vanaf ongeveer het 25e levensjaar neemt de aanmaak van collageen en elastine in de lederhuid (dermis) met zo'n 1% per jaar af.

Hierdoor verliest de huid op termijn wat van haar elasticiteit en stevigheid.

Invloed van buitenaf (Exposoom)

- **Zonlicht (UV-straling):** Is voor 80% verantwoordelijk voor vroegtijdige huidveroudering en rimpels.
- **Roken & Luchtvervuiling:** Breken het collageenvezels sneller af.
- **Bescherming:** Dagelijks beschermen tegen de zon is de beste manier om de huid gezond te houden.

60 tot 100 Jaar: De Rijpere Huid

De huid wordt dunner, droger en heeft meer zorg nodig om heel te blijven.

Fysiologie van de oudere huid

- **Huidatrofie:** Zowel de hoornlaag als de lederhuid worden dunner en kwetsbaarder.
- **Minder huidvetten:** De aanmaak van ceramiden en talg neemt sterk af, wat leidt tot een droge, jeukende huid.
- **Traag herstel:** Wondjes en beschadigingen genezen minder snel.

Aandachtspunten bij de zorg

- **Voorkom wondjes :** Zachtjes droogdeppen in plaats van wrijven met een handdoek.
- **Dagelijks vet houden:** Vette zalven (zoals Vaseline-cetomacrogol) herstellen het ontbrekende 'cement'.
- **Mild reinigen:** Gebruik wasolie of lauw water zonder zeep.

Wat Kunnen We Wél Doen? (Eenvoudig & Betaalbaar)

Goede huidzorg hoeft niet duur te zijn om effectief te werken.

- **Olie:** Olie ondersteunt de eigen vetten van de huid.
- **FNA-Apothekerspreparaten:** Ongeparfumeerde basissmeersels (zoals Cetomacrogolcrème of Lanettezalf) beschermen met minder allergierisico.
- **De 3-Minutenregel:** Breng crème of olie binnen 3 minuten na het douchen of baden aan op de nog licht vochtige huid. Zo sluit je het vocht in.
- **Voorzichtig deppen:** Droog de huid zachtjes deppend af met een schone katoenen doek.

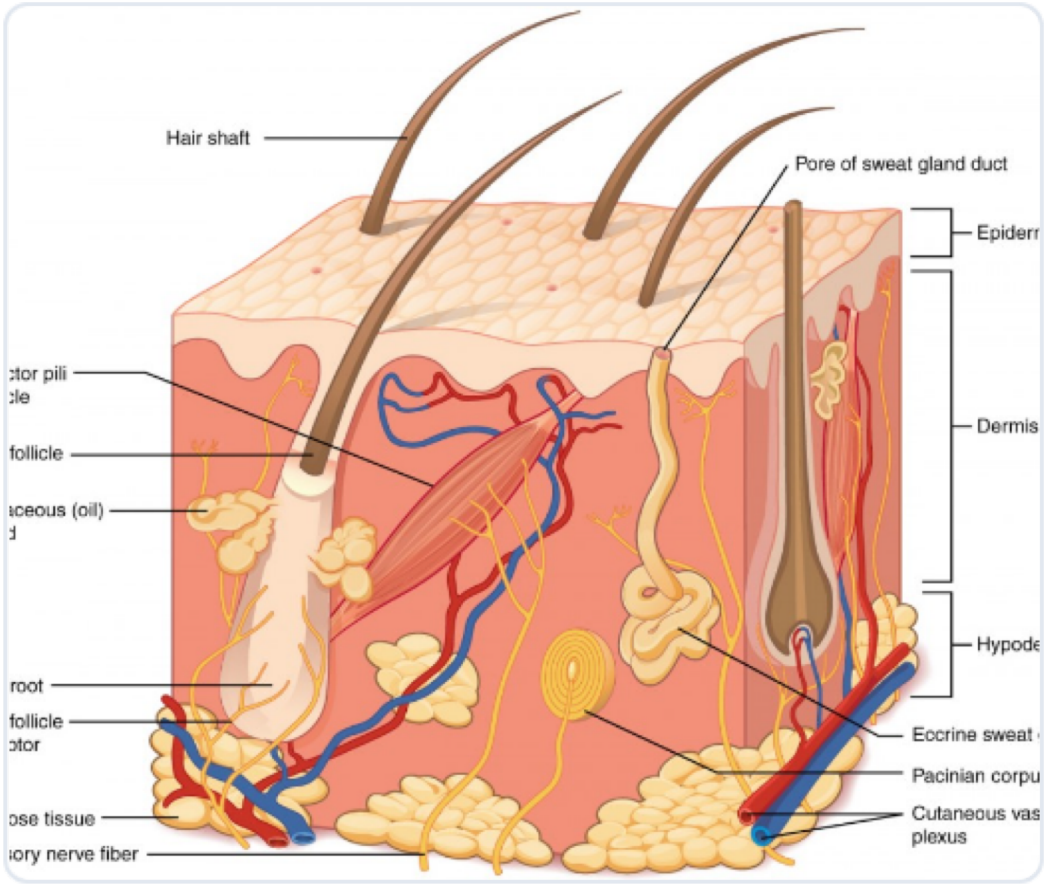

Handig Overzicht: Wel Doen vs. Niet Doen

Onderdeel	NIET DOEN (Verstoort de huid)	WÉL DOEN (Beschermt de huid)
Water & Douchen	Lang, heet douchen of dagelijks schuimbad	Kort douchen met lauw water (<37°C)
Zeep & Reiniging	Sterk geparfumeerde zepen of hard schrobben	Milde, zeevrije wasolie of lauw water alleen
Invetten	Dure merkcrèmes vol parfum en alcohol	Basiszalven (Cetomacrogol, Vaseline) of zonnebloemolie
Afdrogen	Hard en ruw droogwrijven met de handdoek	Zachtjes deppend drogen met een katoenen doek
Vocht Insluiten	De huid lang onbedekt laten opdrogen	Binnen 3 minuten na baden/douchen insmeren

Samenvatting: De 4 Gouden Regels

Waar je in elke levensfase aan kunt denken.

1 Respecteer de natuurlijke barrière

De huid reguleert zichzelf. Was niet vaker of warmer dan nodig is om de 'cementlaag' en de zuurmantel heel te laten.

2 Houd het simpel

Vermijd dure, sterk geparfumeerde producten. Ongeparfumeerde basiszalven en zuivere oliën werken het veiligst.

3 Bescherm tegen de zon

UV-straling is de grootste oorzaak van vroegtijdige huidveroudering. Bescherm de huid vanaf jonge leeftijd tegen verbranden.

4 Pas je zorg aan per levensfase

Van prematuur baby tot senior: stem de verzorging af op de dikte en kwetsbaarheid van de huid op dat moment.

Hartelijk Dank voor uw Aandacht!

Zijn er nog vragen over de huid en huidverzorging?

Kijk voor meer betrouwbare informatie en praktische tips over de huid op **www.huidhuis.nl**

Image Sources



https://media.easy-peasy.ai/689665b3-26f6-46ed-a46c-8051d6b6f630/1549bb77-fa6a-4692-8035-3385e45bde98.png

Source: easy-peasy.ai

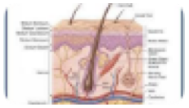

https://nurseslabs.com/wp-content/uploads/2017/06/integumentary-system-anatomy.png

Source: nurseslabs.com



https://s3-us-west-2.amazonaws.com/courses-images-archive-read-only/wp-content/uploads/sites/18/2014/07/19181114/501_Structure_of_the_skin.jpg

Source: courses.lumenlearning.com